

Nationale Boomgaardenstichting v.z.w.

Vereniging voor pomologie, boomgaard-, Fruittuin- en landschapsbeheer

Zetel en secretariaat: Leopold-III-sstraat 8, 3724 Vliermaal ON 430 689 797

Tel.: 012/391188; Fax.: 012/747438

E-mail: [info@boomgaardenstichting.be](mailto:info@boomgaardenstichting.be) Website: [www.boomgaardenstichting.be](http://www.boomgaardenstichting.be)

## Genetische diversiteit

In kader van het Leaderproject:  
**De boomgaard als school en atelier**



antwoorden

Kennis van oude variëteiten en verschil  
hoogstam- en laagstamboomgaarden



Europees Landbouwfonds  
voor Plattelandsontwikkeling:  
Europa investeert  
in zijn platteland



VLAAMSE  
LAND  
MAATSCHAPPIJ



# Antwoordenbundel

VERVOLLEDIG VOLGENDE OPDRACHTEN ZO JUIST MOGELIJK.

- 1 Appelpuzzel  
Zet de onderdelen van de puzzel op de juiste plaats.
- 2 Benoem de onderdelen  
Zet de juiste benaming bij het juiste onderdeel.
- 3 Rassenmemory  
Zoek 2 dezelfde kenmerken of appels en breng ze naar de juiste fiche.
- 4 Inspecteur  
Bekijk de boomgaard kritisch en beantwoord de vragen.
- 5 Mini-Quiz  
Beantwoord onderstaande vragen zo juist mogelijk.

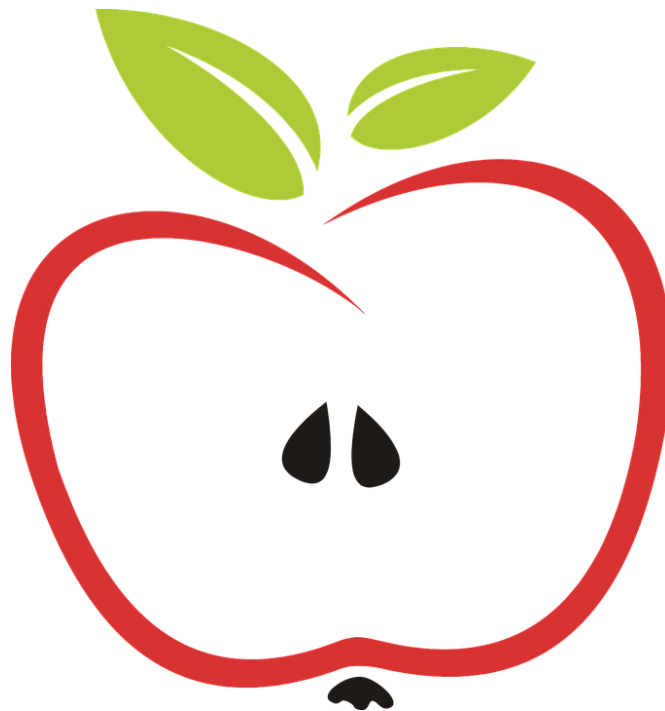

# 1. APPELPUZZEL

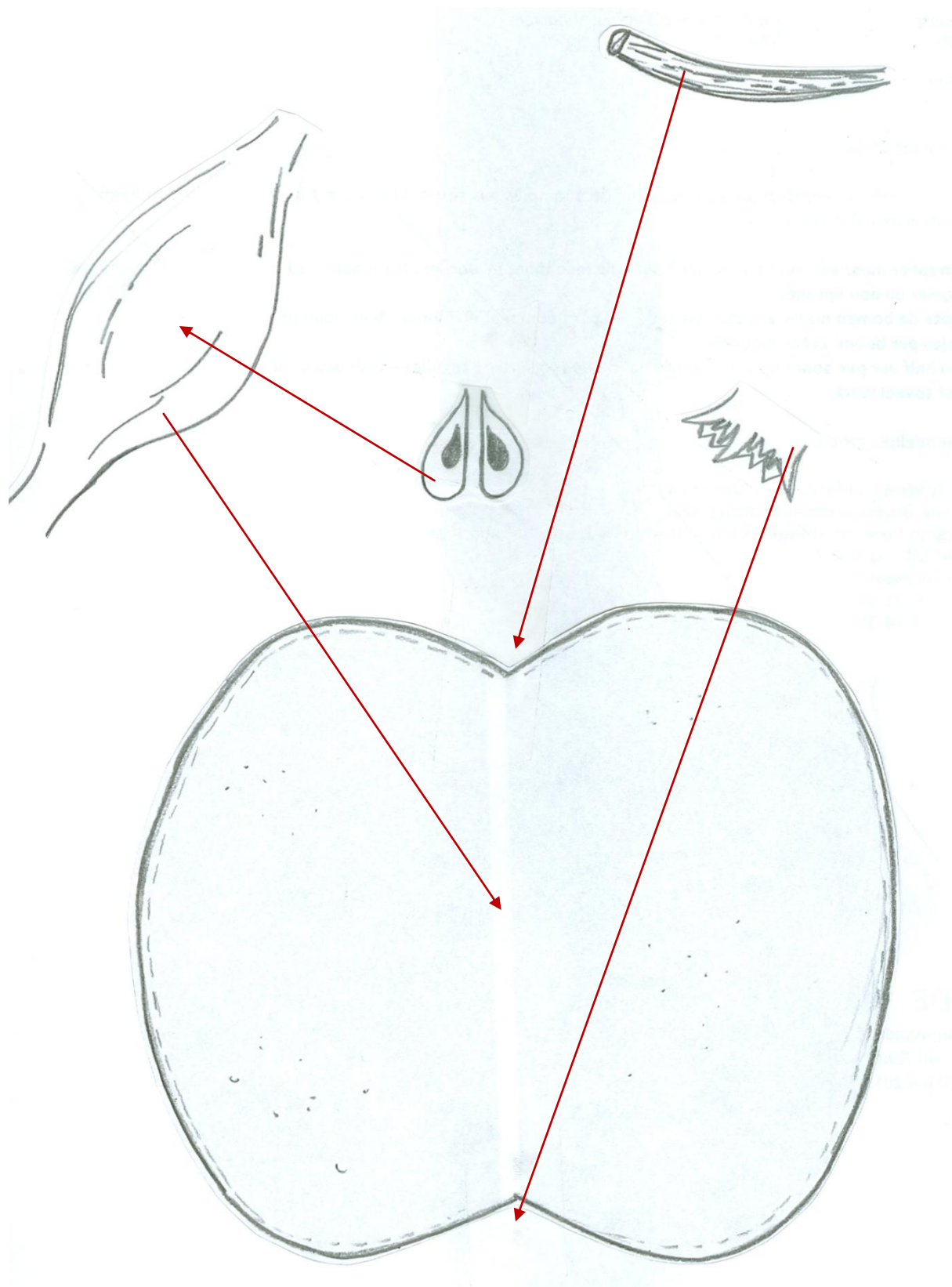

## 2. BENOEM DE ONDERDELEN

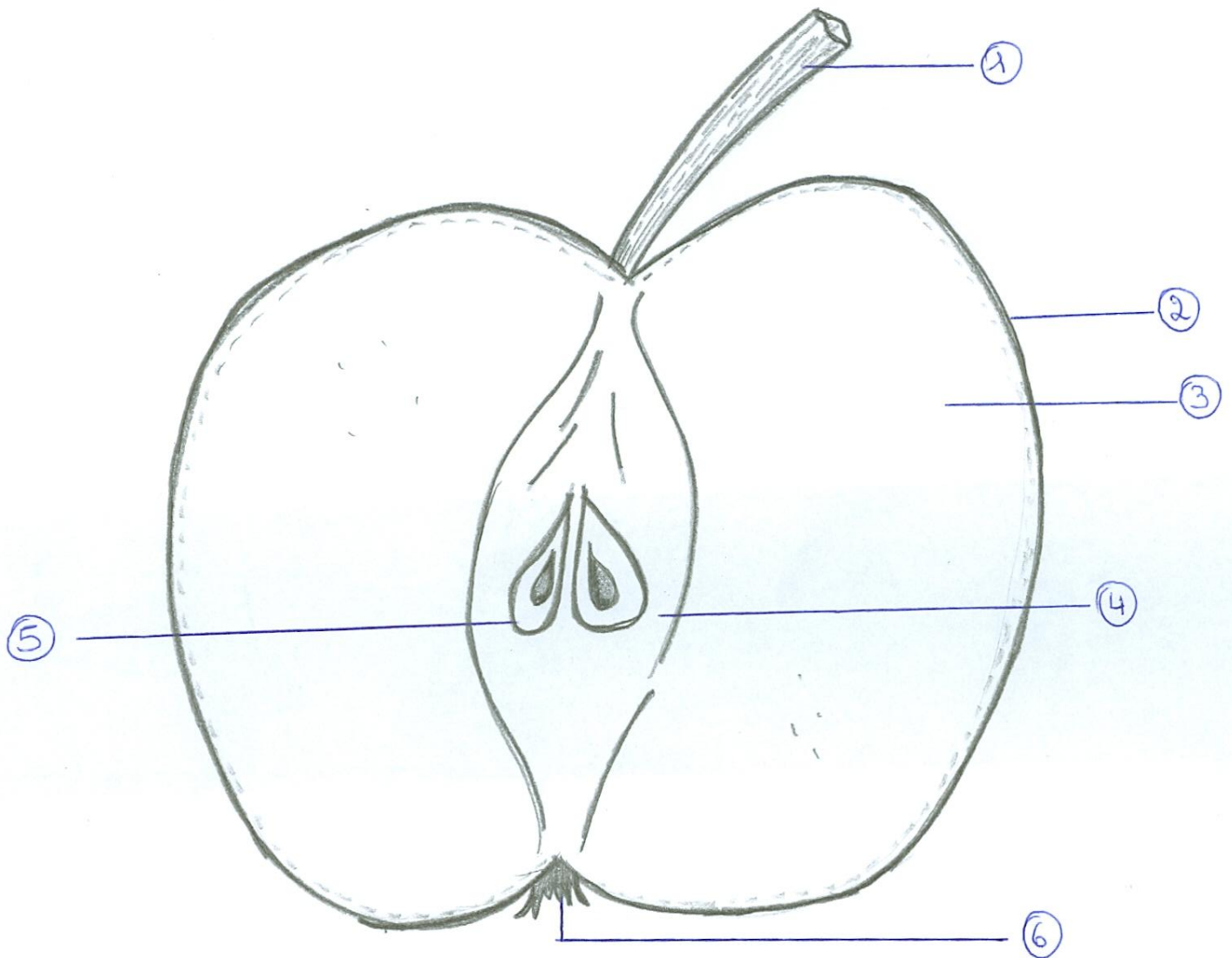



1	<b>Steel</b>
2	<b>Schil</b>
3	<b>Vruchtvlees</b>
4	<b>Klokhuis</b>
5	<b>Pitten</b>
6	<b>Kelk</b>
Klokhuis – Steel – Schil – Pit – Kelk – Vruchtvlees	

### 3. RASSENMEMORY

Print hiervoor de kaarten voor het rassenspel dubbel uit en bezorg ze aan de leerlingen.



4. INSPECTEUR (afhankelijk van de boomgaard)

Wat zie ik?													
Welke soort bomen staan hier? <ul style="list-style-type: none"> <li><input type="radio"/> Appelbomen</li> <li><input type="radio"/> Perenbomen</li> <li><input type="radio"/> Pruimenbomen</li> <li><input type="radio"/> Kersenbomen</li> </ul>	Hoe zien de bomen eruit? <table style="width: 100%; border: none;"> <tr> <td style="text-align: center; border: none;">Hoogstam</td> <td style="text-align: center; border: none;">Laagstam</td> <td style="text-align: center; border: none;">Struik</td> </tr> <tr> <td style="text-align: center; border: none;"></td> <td style="text-align: center; border: none;"></td> <td style="text-align: center; border: none;"></td> </tr> </table>	Hoogstam	Laagstam	Struik									
Hoogstam	Laagstam	Struik											
													
Welke kleur hebben de meeste appels? <ul style="list-style-type: none"> <li><input type="radio"/> Rood</li> <li><input type="radio"/> Groen</li> <li><input type="radio"/> Geel</li> <li><input type="radio"/> Paars</li> </ul>	<b>Hoe smaken de appels?</b>												
	<table border="1" style="width: 100%; border-collapse: collapse;"> <tr> <td style="width: 50%; padding: 5px;">Wat is de rasnaam?</td> <td style="width: 50%;"></td> </tr> <tr> <td style="padding: 5px;">Welk seizoen zijn we vandaag?</td> <td></td> </tr> <tr> <td style="padding: 5px;"> <input type="radio"/> Lekker  <input type="radio"/> Niet lekker                 </td> <td style="padding: 5px;"> <input type="radio"/> Hard  <input type="radio"/> Zacht                 </td> </tr> <tr> <td style="padding: 5px;"> <input type="radio"/> Zoet  <input type="radio"/> Zuur  <input type="radio"/> Bitter                 </td> <td style="padding: 5px;"> <input type="radio"/> Sappig  <input type="radio"/> droog                 </td> </tr> <tr> <td colspan="2" style="padding: 5px;">Wat maakt men vooral van appels?</td> </tr> <tr> <td style="padding: 5px;"> <input checked="" type="radio"/> Sap  <input checked="" type="radio"/> Stroop  <input type="radio"/> Wijn  <input checked="" type="radio"/> Snoepappels                 </td> <td style="padding: 5px;">Hoe eet je een appel het liefst?</td> </tr> </table>	Wat is de rasnaam?		Welk seizoen zijn we vandaag?		<input type="radio"/> Lekker <input type="radio"/> Niet lekker	<input type="radio"/> Hard <input type="radio"/> Zacht	<input type="radio"/> Zoet <input type="radio"/> Zuur <input type="radio"/> Bitter	<input type="radio"/> Sappig <input type="radio"/> droog	Wat maakt men vooral van appels?		<input checked="" type="radio"/> Sap <input checked="" type="radio"/> Stroop <input type="radio"/> Wijn <input checked="" type="radio"/> Snoepappels	Hoe eet je een appel het liefst?
Wat is de rasnaam?													
Welk seizoen zijn we vandaag?													
<input type="radio"/> Lekker <input type="radio"/> Niet lekker	<input type="radio"/> Hard <input type="radio"/> Zacht												
<input type="radio"/> Zoet <input type="radio"/> Zuur <input type="radio"/> Bitter	<input type="radio"/> Sappig <input type="radio"/> droog												
Wat maakt men vooral van appels?													
<input checked="" type="radio"/> Sap <input checked="" type="radio"/> Stroop <input type="radio"/> Wijn <input checked="" type="radio"/> Snoepappels	Hoe eet je een appel het liefst?												
Teken een uitgekozen appel													
Mocht je een nieuw appelras ontdekken hoe zou deze dan heten?													

## 5. MINQUIZ

Beantwoord de vragen zo goed mogelijk.

De meeste informatie komt uit alles wat je vandaag hebt gezien.

1. Welke is niet juist?

- a. Steel – Schil – Kelk
- b. Steel – Steen – vruchtvlees
- c. Vruchtvlees – Kelk – Klokhuis

2. Welke appelrassen hebben we vandaag gezien?

- a. Superman, Ananasreinette & Gascoigner Scarlet
- b. Batman, Granaatappel & Rabau
- c. Durondeau, Banaanreinette & Boskoop

3. Waar of niet waar

- |  |                                       |  |
|--|---------------------------------------|--|
| 1. Alle appels zijn even groot                 | Waar                                  | <input checked="" type="radio"/> Niet waar |
| 2. Appels groeien aan alleen aan struiken      | Waar                                  | <input checked="" type="radio"/> Niet waar |
| 3. De superman appel is gevonden door Superman | Waar                                  | <input checked="" type="radio"/> Niet waar |
| 4. Er bestaan vele appelrassen                 | Waar                                  | <input type="radio"/> Niet waar            |
| 5. Van appels kan ik sap maken                 | <input checked="" type="radio"/> Waar | <input type="radio"/> Niet waar            |